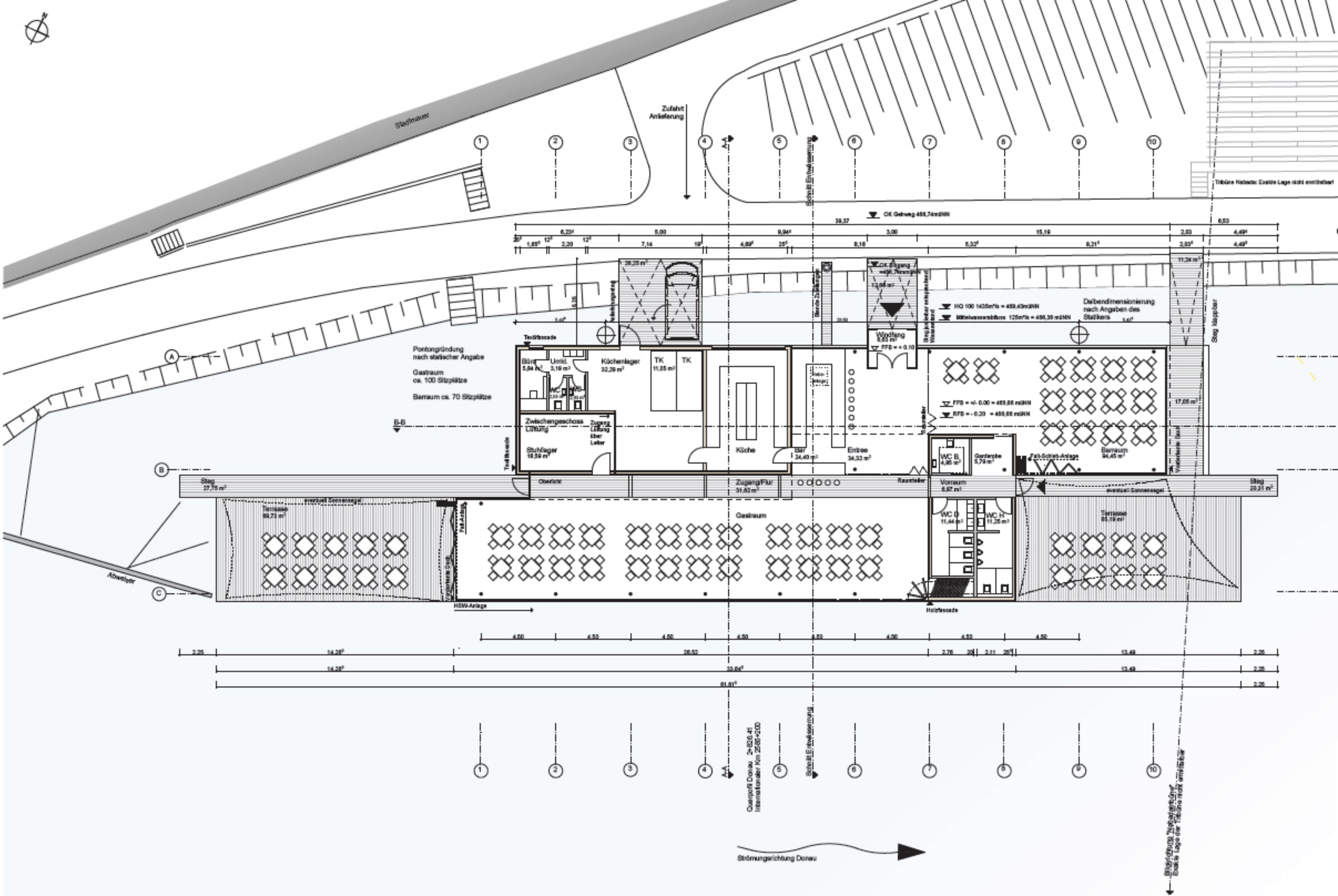
Stadtmauer
Zufahrt
Anlieferung
Schnitt Entwässerung
Tribüne Nabada: Exakte Lage nicht ermittelbar
OK Gehweg 488,74müNN
39,37
6,53
Pontongründung
nach statischer Angabe
Gastraum
ca. 100 Sitzplätze
Barraum ca. 70 Sitzplätze
Textilfassade
Büro
Umkl.
Küchenlager
TK
TK
WC D
WC H
Zwischengeschoss
Lüftung
Zugang
Lüftung
über
Leiter
Stuhllager
Küche
Bar
Entree
Windfang
FFB = +- 0,00 = 488,66 müNN
RFB = - 0,20 = 488,66 müNN
HQ 100 1435m³/s = 489,40müNN
Mittelwasserabfluss 125m³/s = 486,35 müNN
Dalbendimensionierung
nach Angaben des
Stahlbaus
Steg klappbar
Barraum
Garderobe
Fach-Schieb-Anlage
WC B
Vorraum
WC D
WC H
Oberlicht
Zugang/Flur
Raumteiler
Steg
Terrasse
eventuell Sonnensegel
Gastraum
HSW-Anlage
Holzfassade
Abweiger
Querprofil Donau 2+828,41
Internationaler Km 2585+200
Schnitt Entwässerung
Strömungsrichtung Donau
Brückenzeichnung Nabadenbrücke
Exakte Lage der Tribüne nicht ermittelbar

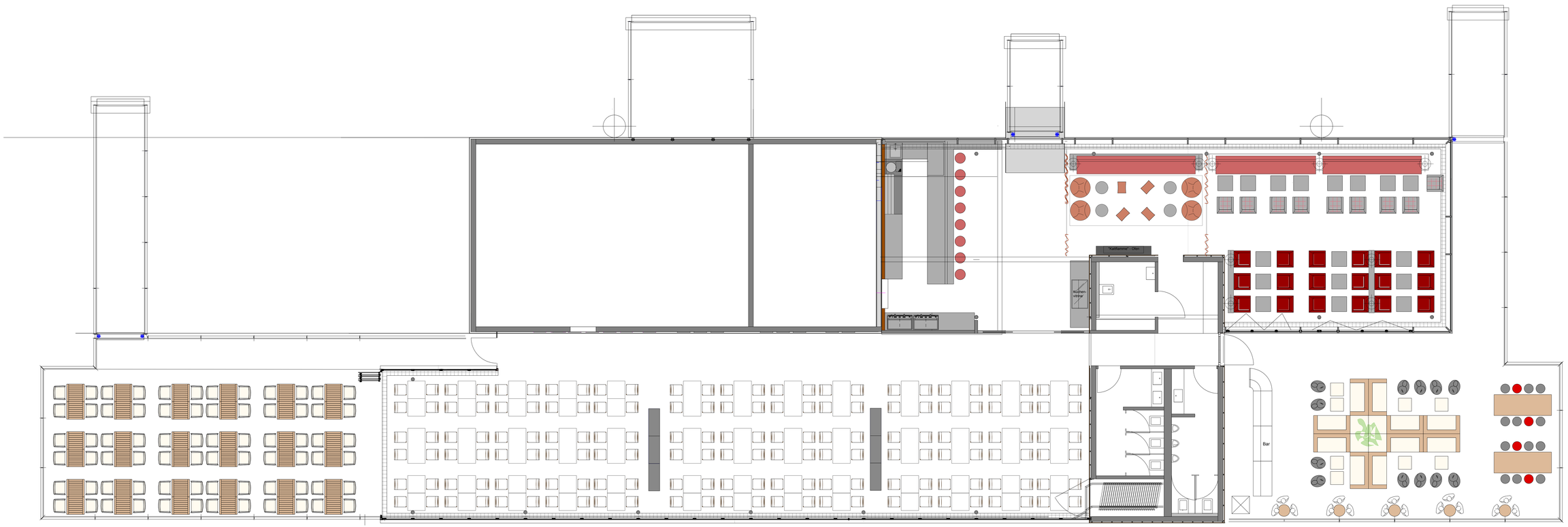
Kaffebrenner - Ofen
Kopmaskin vitrine
Bar